

Panorama de l'accueil préscolaire – canton de Genève

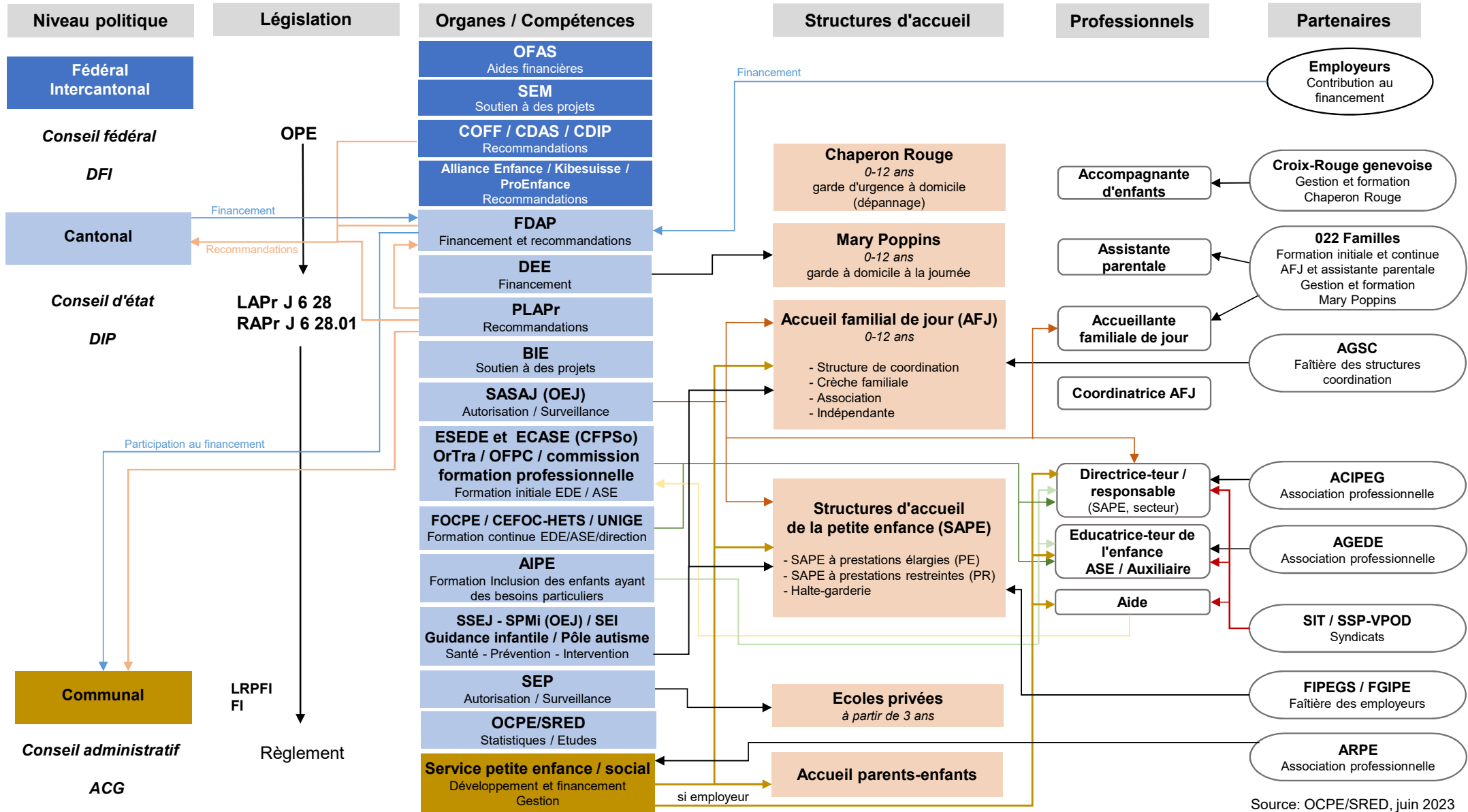

Source: OCPE/SRED, juin 2023

Sigles du panorama de l'accueil préscolaire - Canton de Genève

| | | | |
|--------|--|------------|--|
| ACG | Association des communes genevoises | FOCPE | Formation continue de la petite enfance |
| ACIPEG | Association des cadres des institutions de la petite enfance genevoises | HETS | Haute école de travail social |
| AFJ | Accueil familial de jour ou Accueillante familiale de jour | HG | Halte-garderie |
| AGEDE | Association genevoise des éducatrices-teurs de l'enfance | HUG | Hôpitaux universitaires genevois |
| AGSC | Association genevoise des structures de coordination de l'accueil familial de jour | KIBESUISSE | Fédération suisse pour l'accueil de jour de l'enfant |
| AIPE | Association Inclusion Petite Enfance | LAPr | Loi sur l'accueil préscolaire |
| ARPE | Association des responsables de la petite enfance | LRPFI | Loi sur le renforcement de la péréquation financière intercommunale et le développement de l'intercommunalité |
| ASE | Assistant-e socio-éducatif-ve | OCPE | Observatoire cantonal de la petite enfance |
| BIE | Bureau de l'intégration des étrangers | OEJ | Office de l'enfance et de la jeunesse |
| CDAS | Conférence des directrices et directeurs cantonaux des affaires sociales | OFAS | Office fédéral des assurances sociales |
| CDIP | Conférence suisse des directeurs cantonaux de l'instruction publique | OPE | Ordonnance sur le placement d'enfants |
| CEFOC | Centre d'études et de formation continue pour les travailleurs sociaux | ORTRA | Organisation du monde du travail santé-social Genève |
| CFPSo | Centre de formation professionnelle social | PE | Prestations élargies: structures ouvertes au moins 45 heures par semaine et au minimum 45 semaines par an, avec un repas de midi |
| COFF | Commission fédérale pour les questions familiales | PLAPr | Plateforme pour l'accueil préscolaire |
| DEE | Département de l'économie et de l'emploi | PR | Prestations restreintes: structures ne remplissant pas les trois conditions cumulatives précédentes |
| DFI | Département fédéral de l'intérieur | ProEnfance | Plateforme romande pour l'accueil de l'enfance |
| DIP | Département de l'instruction publique, de la jeunesse et de la formation | RAPr | Règlement sur l'accueil préscolaire |
| ECASE | École d'assistant-e-s socio-éducatif-ve-s | SASAJ | Service d'autorisation et de surveillance de l'accueil de jour |
| EDE | Educatrice-teur de l'enfance | SEM | Secrétariat d'État aux migrations |
| ESEDE | École supérieure d'éducatrices et d'éducateurs de l'enfance | SEP | Service de l'enseignement privé |
| FDAP | Fondation pour le développement de l'accueil préscolaire | SEI | Service éducatif itinérant service (Astural) |
| FGIPE | Fédération genevoises des institutions petite enfance | SIT | Syndicat interprofessionnel de travailleuses et travailleurs |
| FI | Fonds intercommunal | SAPE | Structure d'accueil de la petite enfance |
| FIPEGS | Fédération des institutions petite enfance genevoises suburbaines | SPMi | Service de protection des mineurs |
| | | SRED | Service de la recherche en éducation |
| | | SSEJ | Service de santé de l'enfance et de la jeunesse |
| | | SSP-VPOD | Syndicat des services publics |

Source: OCPE/SRED, juin 2023